

Skierowanie do poradni specjalistycznej (CITO)
Poradnia okulistyczna (1600)



10032950144115463312480730935119737508080110

2.16.840.1.113883.3.4424.2.7.47841.4.2

ID zbioru wersji

SSS0000000001007643645

Kod dostępu 0258

Wystawiono 5.07.2022

Pacjent **Aleksander Szycik**
PESEL 69012004970
mężczyzna, ur. 20.01.1969
JAGIELLOŃSKA 10B lok. 46
80-371 Gdańsk

Wystawca AOS Przychodnia Specjalistyczna Gdańsk
Chałubińskiego 23
80-807 Gdańsk
tel: 504732906

Kod res. I-000000011948
V-01; VII-005; VIII-1600
REGON 19198739200069
Umowa z 11 NFZ 11/001236/AOS/13/22

Rozpoznanie

Główne:ICD10:H35.3Zwyrodnienie plamki i bieguna tylnego

Inne informacje

Priorytet: CITO

Miejsce:1600Poradnia okulistyczna

Cel (uzasadnienie): Angiografia fluoresceinowa OL

Rozpoznanie opisowe: Poderznie AMD ex OL

Osoba wystawiająca

dr Małgorzata Lipowska

PWZ lekarza 2061371

Specjalizacje Okulistyka

.....
(podpis osoby wystawiającej)

Niniejszy dokument (tzw. informacja o e-skierowaniu) opatrzony podpisem osoby wystawiającej e-skierowanie, jest równoważny ze skierowaniem w postaci papierowej. Wejdź na pacjent.gov.pl i poznaj szczegóły.

lek. med. Małgorzata Lipowska
specjalista chorób oczu
nr 2061371

Skierowanie do poradni specjalistycznej (CITO)
Poradnia okulistyczna (1600)



10031971384440421341475758588467725609467100

2.16.840.1.113883.3.4424.2.7.47841.4.2

ID zbioru wersji

SSS0000000001007643643

Kod dostępu 9775

Wystawiono 5.07.2022

Pacjent Aleksander Szycik
PESEL 69012004970
mężczyzna, ur. 20.01.1969
JAGIELLOŃSKA 10B lok. 46
80-371 Gdańsk

Wystawca AOS Przychodnia Specjalistyczna Gdańsk
Chałubińskiego 23
80-807 Gdańsk
tel: 504732906
Kod res. I-000000011948
V-01; VII-005; VIII-1600
REGON 19198739200069
Umowa z 11 NFZ 11/001236/AOS/13/22

Rozpoznanie

Główne:ICD10:H35.3Zwyrodnienie plamki i bieguna tylnego

Inne informacje

Priorytet: CITO

Miejsce:1600Poradnia okulistyczna

Cel (uzasadnienie): Angio OCT OL

Rozpoznanie opisowe: Podozrzenie AMD ex OL

Osoba wystawiająca

dr Małgorzata Lipowska

PWZ lekarza 2061371

Specjalizacja Okulistyka

.....
(podpis osoby wystawiającej)

Niniejszy dokument (tzw. informacja o e-skierowaniu) opatrzony podpisem osoby wystawiającej e-skierowanie, jest równoważny ze skierowaniem w postaci papierowej. Wejdź na pacjent.gov.pl i poznaj szczegóły.

lek. med. Małgorzata Lipowska
specjalista chorób oczu
nr 2061371

Skierowanie do poradni specjalistycznej (CITO)
Poradnia okulistyczna (1600)



10032604161653724518339734001410913817252400

2.16.840.1.113883.3.4424.2.7.47841.4.2

ID zbioru wersji

SSS0000000001007643647

Kod dostępu 1457

Wystawiono 5.07.2022

Pacjent **Aleksander Szycik**
PESEL 69012004970
mężczyzna, ur. 20.01.1969
JAGIELLOŃSKA 10B lok. 46
80-371 Gdańsk

Wystawca AOS Przychodnia Specjalistyczna Gdańsk
Chałubińskiego 23
80-807 Gdańsk
tel: 504732906

Kod res. I-000000011948
V-01; VII-005; VIII-1600
REGON 19198739200069
Umowa z 11 NFZ 11/001236/AOS/13/22

Rozpoznanie

Główne: ICD10:H47Inne zaburzenia nerwu wzrokowego (n,II) i drogi wzrokowej

Inne informacje

Priorytet: CITO

Miejsce: 1600Poradnia okulistyczna

Cel (uzasadnienie): USG OP

Rozpoznanie opisowe: Poderznie wyglad tnII OP

Osoba wystawiająca

dr Małgorzata Lipowska

PWZ lekarza 2061371

Specjalizacje Okulistyka

.....
(podpis osoby wystawiającej)

Niniejszy dokument (tzw. informacja o e-skierowaniu) opatrzony podpisem osoby wystawiającej e-skierowanie, jest równoważny ze skierowaniem w postaci papierowej. Wejdź na pacjent.gov.pl i poznaj szczegóły.

lek. med. Małgorzata Lipowska
specjalista chorób oczu
nr 2061371



Konsultacja lekarska

Data wystawienia 5 lipca 2022 r. godz. 19:18:15

ID 2.16.840.1.113883.3.4424.2.7.47841.7.1 SKL0000000000125931228

Wersja 2

ID zбору wersji 2.16.840.1.113883.3.4424.2.7.47841.7.2 SKL0000000000125931228

Pacjent

Aleksander Szycik

PESEL 69012004970

Data urodzenia 20 stycznia 1969 r.

Wiek w dniu wystawienia 53 lata

Płeć męczyzna

Adres JAGIELLOŃSKA 10B lok. 46, 80-371 Gdańsk

Płatnik Pomorski Oddział NFZ 11

Wystawca dokumentu

wydruk dokumentu elektronicznego

dr Małgorzata Lipowska

Lekarz NPWZ 2061371

Specjalizacje Okulistyka

Umowa z 11 Oddziałem NFZ 11/001236/AOS/13/22

Miejsce wystawienia

AOS Przychodnia Specjalistyczna Gdańsk

cz. I-VII sys. kod. res. 000000011948-005

Rodzaj działalności Poradnia okulistyczna (kod 1600)
wg st. Specjalność (cz. VIII sys. kod. res.)

Adres Chałubińskiego 23, 80-807 Gdańsk

Kontakt tel: 504732906

Jako część instytucji

LAGUNA MEDICAL

cz. I-V sys. kod. res. 000000011948-01

Adres PLAC KASZUBSKI 1, 81-350 Gdynia

W ramach organizacji

Niepubliczny Zakład Opieki Zdrowotnej Laguna Medical

Gdańsk Chałubińskiego AOS

REGON 19198739200069

W ramach organizacji

Niepubliczny Zakład Opieki Zdrowotnej Laguna Medical

cz. I sys. kod. res. 000000011948

REGON 191987392

NIP 957-08-30-200

Adres Pl. Kaszubski 1, 81-350 Gdynia

Kontakt tel: 587198286

Dokumentacja wykonanej usługi

Data wykonania 5 lipca 2022 r.

Procedura Porada lekarska, konsultacja, asysta (kod 89.00) wg st. ICD-9-PL

Wywiad lekarski

Pilne skierowanie bez rejestracji. Pogorszenie widzenia OL

W wywiadzie obserwacja w kier sarkoidozay kilka lat, bez leczenia i bez potwierdzenia, Cordarone- na MP 4 lata temu- po 2 ablacjach,

okulary dal/ bliz. ma przy sobie OCT 2017 pl z OP norma, OL ERM

Podejrzenie AMD ex i macula pucker OL - pile skierowanie na angio OCT i AF + skierowanie na USG OP-
podejrzany wyglad tnll

Badanie przedmiotowe

Vod = 1,0 ccwł

Vos = 0,6 poj zle ccwł

Tod = 14mmHg Tos = 11mmHg

Odcinek przedni prawidłowy.

Dnopo kr OP tnll nieco uwypuklona od nosa, tetno zylne mozliwe do przesledzenia, nacz tet dosc waskie, a zylne poszerzone i krete w okolidy tnll. pl z z oslabionym refleksem. OL tnll prawidłowa, pofaldowana siatkowka w biegunie tylnym z podejrzanym refleksem w centrum- wyboczyna ? , Nacz tet nieco zwezzone, a zylne poszerzone.

lek. med. Małgorzata Lipowska
specjalista chorób oczu
nr 2061371

Jer Szycik

OP pl z w normie

OL macular pucker + plyn podsiatkowkowy i owalna, hyperrefleksyjna zmiana w sasiedztwie.

OCT tnl

Rozpoznanie

Główne:

- H05.8 - Inne zaburzenia oczodołu
- H35.3 - Zwrodnienie plamki i bieguna tylnego
- H47 - Inne zaburzenia nerwu wzrokowego (n,II) i drogi wzrokowej

Zalecenia, zabiegi, produkty lecznicze i wyroby medyczne

- Skierowanie do poradni specjalistycznej Poradnia okulistyczna
- Skierowanie do poradni specjalistycznej Poradnia okulistyczna
- Skierowanie do poradni specjalistycznej Poradnia okulistyczna
- Skierowanie do poradni specjalistycznej Poradnia okulistyczna

Zalecenia:

- Kody dostępne eSkierowania: Poradnia okulistyczna 1457, Poradnia okulistyczna 9775, Poradnia okulistyczna 0258

pile skierowanie na angio OCT i AF + skierowanie na USG OP- podejrzany wyglad tnl i kontrola z wynikami.

Suplementy diety i t Amslara

Dokumenty powiązane:

Skierowanie specjalistyczne

Skierowanie specjalistyczne

Skierowanie specjalistyczne

Skierowanie specjalistyczne

Imię: szycik, aleksander

CZM11552845956

Exam Date: 7/5/2022

Cirrus OCT 4000



B: 1/20/1969

Exam Time: 7:02 PM

Płeć: Male

Serial Number: 4000-5068

Operator: Operator, Cirrus

Signal Strength: 7/10

Macula Thickness : Macular Cube 512x128

OD OS

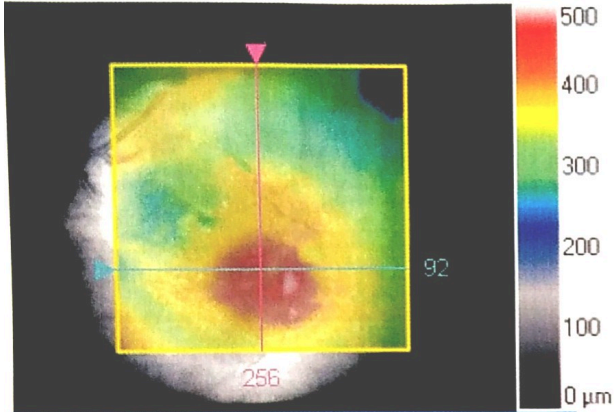

ILM-RPE Thickness (μm)



Fovea: Not found

Overlay: ILM - RPE Transparency: 50 %

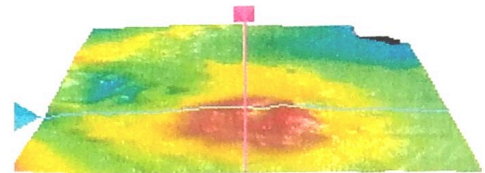
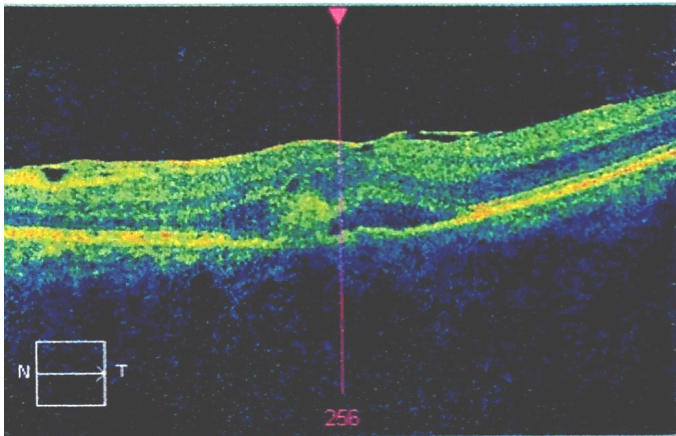

ILM - RPE

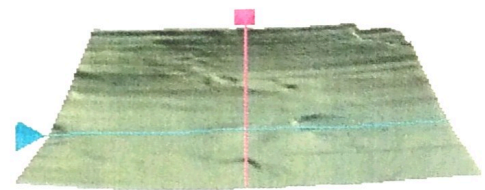

ILM

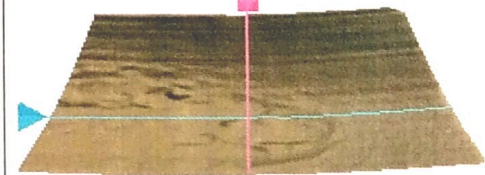

RPE

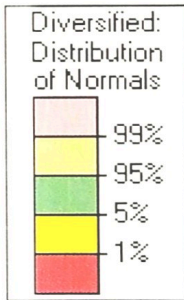

	Central Subfield Thickness (μm)	Cube Volume (mm^3)	Cube Average Thickness (μm)
ILM - RPE	375	11.9	330

Comments

Doctor's Signature

*lek. med. Małgorzata Lipowska
specjalista chorób oczu
nr 2061371*

SW Ver: 6.5.0.772
Copyright 2012
Carl Zeiss Meditec, Inc
All Rights Reserved



Macula Thickness : Macular Cube 512x128

OD ●

○ OS

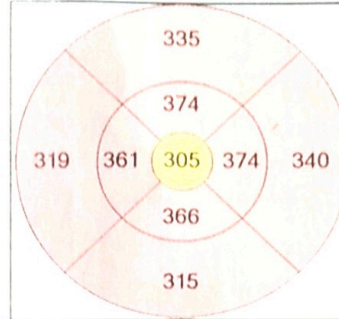
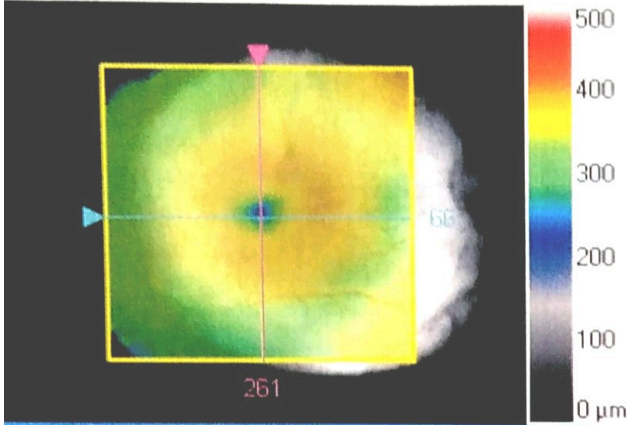

ILM-RPE Thickness (µm)



Fovea: 261, 64

Overlay: ILM - RPE Transparency: 50 %

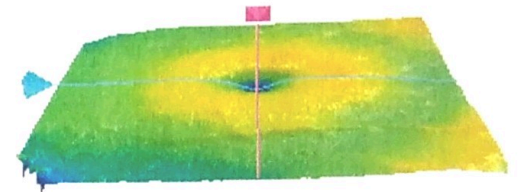
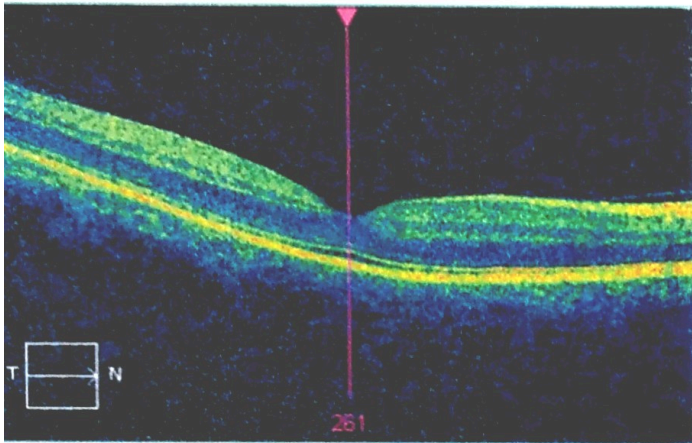

ILM - RPE

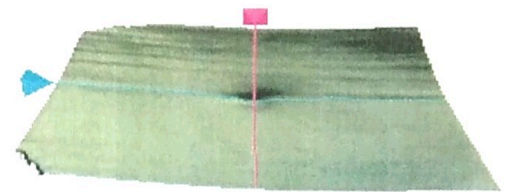

ILM

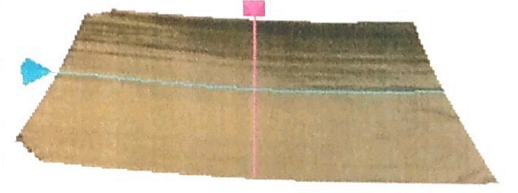

RPE

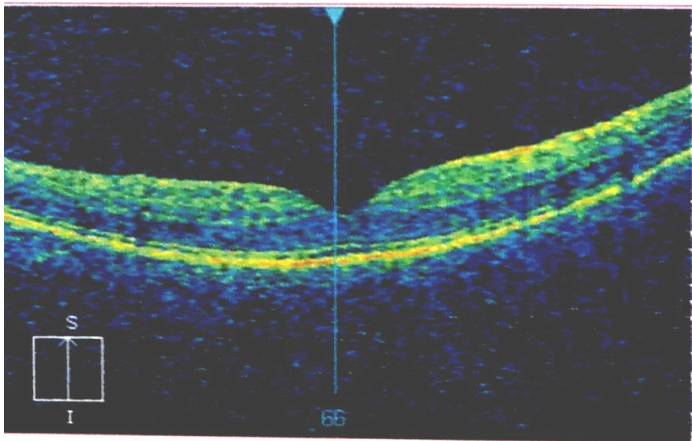

Diversified:
Distribution
of Normals

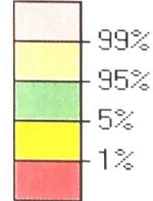

	Central Subfield Thickness (µm)	Cube Volume (mm³)	Cube Average Thickness (µm)
ILM - RPE	305	11.8	328

Comments

Doctor's Signature

szycik, aleksander

OD OS



CZMI1552845956
1/20/1969

Exam Date: 7/5/2022 7/5/2022
Exam Time: 7:01 PM 7:02 PM
Serial Number: 4000-5058 4000-5068
Signal Strength: 6/10 7/10

Cirrus OCT 4000

Operator: Operator, Cirrus

H and RNFL OU Analysis: Optic Disc Cube 200x200 OD OS

RNFL Thickness Map

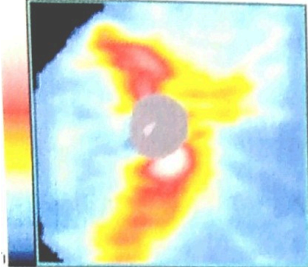

	OD	OS
Average RNFL Thickness	118 μm	121 μm
RNFL Symmetry	69%	
Rim Area	1.53 mm^2	1.58 mm^2
Disc Area	1.58 mm^2	1.77 mm^2
Average C/D Ratio	0.19	0.33
Vertical C/D Ratio	0.14	0.32
Cup Volume	0.009 mm^3	0.050 mm^3

RNFL Thickness Map

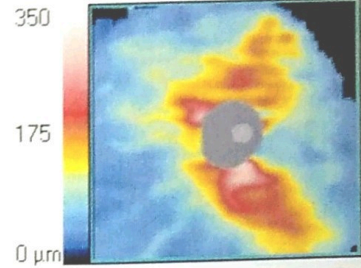

RNFL Deviation Map

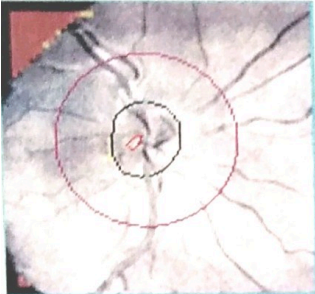

Neuro-retinal Rim Thickness

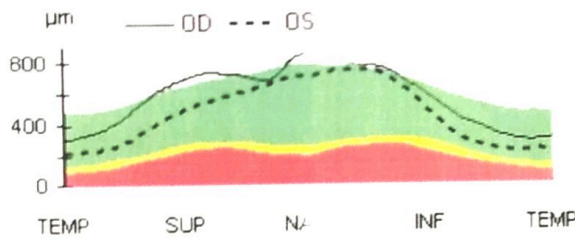

RNFL Deviation Map

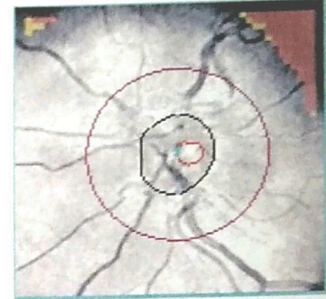

Disc Center(-0.27,0.21)mm

Extracted Horizontal Tomogram

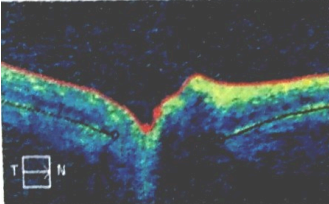

RNFL Thickness

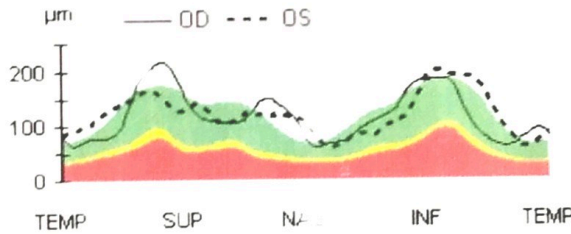

Disc Center(0.12,-0.06)mm

Extracted Horizontal Tomogram

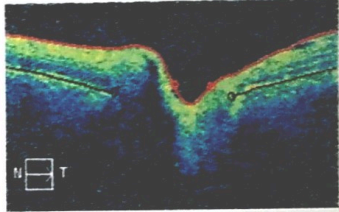

Extracted Vertical Tomogram

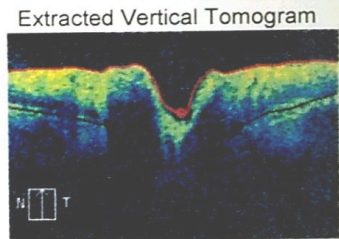
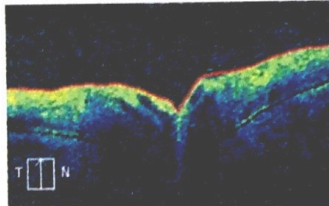

RNFL Circular Tomogram

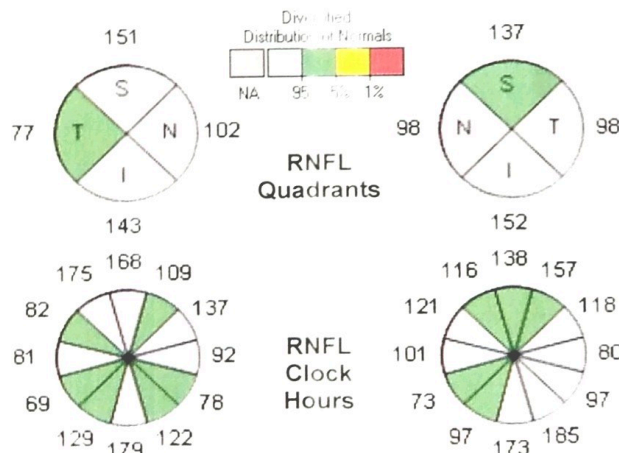
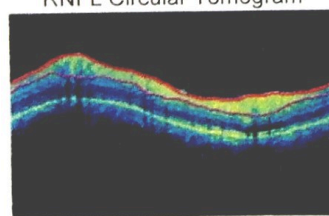

Comments

Doctor's Signature

SW Ver: 6.5.0.772
Copyright 2012
Carl Zeiss Meditec, Inc
All Rights Reserved